

庶 務 課

庶 務 係
管 財 係
電 算 事 務 係

庶 務 係

1 儀式及び表彰

- (1) 儀 式 なし
- (2) 表彰条例に基づく表彰
 - ア 自治功労表彰 なし
 - イ 一般表彰

氏 名	対 象 理 由
山 田 正 哉	学校医及び予防接種医として多年にわたり市行政に貢献した功績
北 村 章	消防団員として多年にわたり消防行政に貢献した功績
荻 原 孝 弘	消防団員として多年にわたり消防行政に貢献した功績
古 谷 明 善	消防団員として多年にわたり消防行政に貢献した功績
岩 下 伴 藏	教育行政の重要性を深く認識し、多額の現金を寄附した行為
小 川 久 作	教育行政の重要性を深く認識し、多額の現金を寄附した行為
土 方 規 行	交通安全協会役員として多年にわたり交通事故防止の活動に貢献した功績
伊 東 匡 志	家庭菜園用地として土地を無償で提供している行為

2 平和祈念事業

平和のつどいの実施

日 時 平成10年 8月29日 (土) 午後1時

場 所 市民会館小ホール

内 容 平和祈念映画上映

「人間の翼—最後のキャッチボール」

参加者 310人

3 私立の幼稚園及び各種学校

(1) 市内の幼稚園及び各種学校

ア 認可私立幼稚園

園 名	所 在 地	設 置 者 名	園 長 名	認 可 年 月 日
聖愛幼稚園	福生市大字熊川490	学 校 法 人 聖 愛 学 園	野 口 新 輝	昭和39年 2月5日
福生多摩幼稚園	福生市大字福生1276	学 校 法 人 三 陽 学 園	岩 附 緑	昭和39年 3月19日
牛浜幼稚園	福生市大字熊川960	学 校 法 人 高 橋 文 化 学 園	翠 川 好 道	昭和40年 2月12日
清岩院幼稚園	福生市大字福生509	宗 教 法 人 清 岩 院	榎 本 乃 子	昭和40年 12月25日

イ 認可私立各種学校

学 校 名	所 在 地	設 置 者 名	校 長 名	認 可 年 月 日
福生珠算学校	福生市志茂190	山 崎 茂 男	山 崎 茂 男	昭和29年 4月19日
福生病院附属 准看護学院	福生市加美平1-6-1	東京都国民健康 保険団体連合会	中 谷 矩 章	昭和43年 12月24日

(2) 助成状況

ア 私立幼稚園等園児保護者負担軽減補助金

年齢別	所得基準	対象延人員	補助金額
3 歳 児	市民税の所得割が非課税となる世帯及び生活保護法の規定による保護を受けている世帯	人 144	円 1,368,000
	市民税の所得割課税の額（世帯構成中2人以上に所得がある場合については、所得割課税の合計とする。）が134,000円以下となる世帯	2,100	16,380,000
	市民税の所得割課税の額（世帯構成中2人以上に所得がある場合については、所得割課税の合計とする。）が134,001円以上となる世帯	707	2,333,100
4 歳 児	市民税の所得割が非課税となる世帯及び生活保護法の規定による保護を受けている世帯	214	2,033,000
	市民税の所得割課税の額（世帯構成中2人以上に所得がある場合については、所得割課税の合計とする。）が134,000円以下となる世帯	3,048	23,774,400
	市民税の所得割課税の額（世帯構成中2人以上に所得がある場合については、所得割課税の合計とする。）が134,001円以上となる世帯	989	3,263,700
5 歳 児	市民税の所得割が非課税となる世帯及び生活保護法の規定による保護を受けている世帯	269	2,555,500
	市民税の所得割課税の額（世帯構成中2人以上に所得がある場合については、所得割課税の合計とする。）が134,000円以下となる世帯	3,101	24,187,800
	市民税の所得割課税の額（世帯構成中2人以上に所得がある場合については、所得割課税の合計とする。）が134,001円以上となる世帯	1,212	3,999,600
合 計		11,784	79,895,100

※対象延人員は、園児在園月数の年間合計

イ 幼稚園就園奨励費補助金

年齢別	区 分	対象人員	補 助 金 額
3 歳 児	市民税が非課税となる世帯又は生活保護法の規定による保護を受けている世帯	5 人	657,500 円
	市民税の所得割額が非課税となる世帯	4	400,000
	市民税の所得割額が10,600円以下となる世帯	6	463,200
	市民税の所得割額が10,600円を超え120,600円以下となる世帯	133	7,126,875
4 歳 児	市民税が非課税となる世帯又は生活保護法の規定による保護を受けている世帯	14	1,687,583
	市民税の所得割額が非課税となる世帯	2	200,000
	市民税の所得割額が10,600円以下となる世帯	12	926,400
	市民税の所得割額が10,600円を超え120,600円以下となる世帯	196	10,488,950
5 歳 児	市民税が非課税となる世帯又は生活保護法の規定による保護を受けている世帯	13	1,709,500
	市民税の所得割額が非課税となる世帯	3	300,000
	市民税の所得割額が10,600円以下となる世帯	4	308,800
	市民税の所得割額が10,600円を超え120,600円以下となる世帯	209	11,158,650
合 計		601	35,427,458

ウ 未就園児入学祝金

支 給 対 象	平成10年度に小学校に入学した児童のうち幼児施設に未就園であった児童
支給対象人員	児 童 3 人
支 給 額	児童1人につき 39,600 円
	総 額 118,800 円

エ 私立幼稚園教諭研修費補助金

補 助 対 象	市内に所在する私立幼稚園に勤務する教諭の資質の向上のために行われる研修に係る経費
補 助 金 額	限 度 額 330,000 円

オ 私立幼稚園保健衛生費補助金

補助対象	市内に所在する私立幼稚園の幼児及び教職員の健康診断等に要する経費の一部
補助金額	320,000円 (80,000円/園)

カ 私立幼稚園事業参加費補助金

補助対象	市内に所在する私立幼稚園が行う事業経費の一部
補助金額	2,339,200円

キ 私立幼稚園施設整備借入金利子補給

支給対象施設及び事由	利子補給利率 (年3%以内)	利子補給金額
牛浜幼稚園 (園舎改築)	(固定金利)年 3%	2,659,100円
牛浜幼稚園 (プール改築)	(固定金利)年 3%	432,200円
聖愛幼稚園 (園舎外壁改修及び大型遊具設置)	(変動金利)年 2.725% 9月～10月 年 2.600% 11月～3月	298,600円

ク 外国人学校就学児保護者負担軽減補助金

補助対象	西東京朝鮮第一初中級学校に在籍する児童及び生徒の保護者
補助対象人員	8人 (児童6人、生徒2人)
補助金額	113,100円

4 統 計

(1) 工業統計調査（指定統計第10号）

我が国の製造業のすがたや製造活動の状況を明らかにすることを目的として、平成10年12月31日現在で、製造業に属するすべての事業所を対象に従業者数、製造品出荷額、原材料使用額等を調査した。

◎調査対象事業所数

(内訳)	甲調査（従業者30人以上の事業所）	15社
	乙調査（従業者4人以上29人以下の事業所及び特定業種に属する従業者1人から3人までの事業所）	64社
	乙調査（従業者1人から3人までの事業所）	61社

(2) 商鉱工業石油等消費統計（指定統計第115号）

石油等消費構造統計調査

製造業における石油を中心とするエネルギーの産業別、規模別、地域別の消費の実態を明らかにし、消費に関する施策の基礎資料を得ることを目的として、平成10年12月31日現在で調査した。

◎調査対象事業所数 15社

(3) 建設工事統計（指定統計第84号）

ア 公共工事着工統計調査

公共機関から発注された建設工事の量、構造及び地域分布の動向を毎月調査した。前々年における公共機関発注の建設工事施工額（年間）が3千万円以上である建設業者のうち、施工額、規模別及び業種別に層化抽出したものについて、建設大臣が指定する。

◎調査対象事業所数 1社

イ 建設工事施工統計調査

建設工事及び建設業の実態を明らかにすることを目的とし、1年間に行われた建設工事の施工高、受注高、兼業等について調査した。

◎調査対象事業所数 25社

ウ 民間土木工事着工調査（上記アの調査に附帯して同時実施する承認統計）

民間から発注された土木工事の実態を毎月調査した。公共工事着工統計調査の対象に指定されたもののうち、土木工事に関する業種に該当するものを対象とした。

◎調査対象事業所数 1社

エ 住宅用地完成面積調査（上記イの調査に附帯して同時実施する承認統計）

住宅用地の供給量を地域別に把握し、宅地対策、都市政策等に資することを目的として、工事件数、完成面積等について調査した。

◎調査対象事業所数 20社

(4) 商工業統計調査（指定統計第120号）

我が国における中小商工業の財務状況等の経営状態を明らかにし、今後の中小工業施策の基礎資料を得ることを目的として、全国の製造業、卸売・小売業及び飲食店に属する事業所を有する法人企業及び個人企業のうち、無作為に抽出された企業を対象に、平成10年6月30日現在で調査した。

◎調査対象事業所数 91事業所

(5) 住宅・土地統計調査（指定統計第87号）

住宅・土地及び世帯の居住の実態を把握して、国民の居住形態の変化や少子化・高齢化等の社会経済変化を背景に多様化する国民の住生活の実態を総合的に明らかにすることを目的として、平成10年10月1日現在で調査した。

◎調査対象世帯数 3,025世帯

管 財 係

1 財産管理

(1) 財産の増減

ア 行政財産

(ア) 建 物 減 35.72m²

(単位：m²)

区 分	面 積			
	木 造		非 木 造	
	増	減	増	減
福 祉 会 館				1,988.66
さ く ら 会 館			1,988.66	
市 営 住 宅		140.47		
保 健 セ ン タ ー 車 庫				71.79
精 神 障 害 者 共 同 作 業 所			149.94	
第 一 中 学 校 配 膳 室				10.00
”			13.00	
熊 牛 公 園 便 所			10.82	
鍋ヶ谷戸児童公園便所			7.00	
牛 二 公 園 便 所			5.78	
合 計		140.47	2,175.20	2,070.45

(イ) 土 地 増 2,159.40m²

(単位：m²)

区 分	種 別	地 積		備 考
		増	減	
第一分団車庫兼詰所用地	宅 地		40.25	道路敷へ
第二わらつけ公園	〃		857.08	名称変更
原ヶ谷戸東公園	〃	857.08		〃
福祉会館駐車場	〃		85.85	所管替
さくら会館駐車場	〃	85.85		〃
本 庁 舎	〃		1,180.03	区分変更
公用車駐車場	〃	1,180.03		〃
鍋ヶ谷戸児童公園	〃	495.71		普通財産から
牛 二 公 園	〃	1,126.24		普通財産から
ハ ッ ピ ー パ ー ク	〃	53.20		普通財産から
福生地域体育館駐車場	〃	528.07		土地開発公社から
中福生陸橋高架下広場	〃		3.57	道路敷へ
道 路 用 地	〃	75.28		交換による
〃			75.28	道路敷へ
合 計		4,401.46	2,242.06	

(ウ) 権 利

地 上 権 増減なし

イ 普通財産

(ア) 建 物 増減なし

(イ) 土 地 減 660.23m²

(単位：m²)

区 分	種 別	地 積		備 考
		増	減	
鍋ヶ谷戸児童公園（仮称）用地	宅 地	507.69		土地開発公社から
”	”		495.71	行政財産へ
”	”		11.98	道路敷へ
牛二公園（仮称）用地	雑種地	775.49		土地開発公社から
”	”		775.49	行政財産へ
”	宅 地		350.75	”
ハッピーパーク代替地	”		70.67	行政財産及び道路敷へ
ハッピーパーク代替地（道路敷分）	”	17.47		
西口ポケット広場代替地	”		65.02	売却外
廃 道 敷	”	254.48		行政財産から
”	”		432.74	売 却
”	”		13.00	交換及び行政財産へ
道 路 用 地	雑種地外	744.18		土地開発公社から
”	”		744.18	行政財産へ
土地区画整理残地	宅 地	0.42		換地処分により取得
”	”		0.42	売 却
道路整備事業代替用地	宅 地	104.90		土地開発公社から
”	”		104.90	売 却
合 計		2,404.63	3,064.86	

(2) 年度別財産の状況

区分 年度	土 地		建 物			工 作 物	地上権
	行 政	普 通	行 政		普 通		
			木 造	非 木 造	木 造		
元	449,184.265 [㎡]	17,959.84 [㎡]	2,695.61 [㎡]	99,785.292 [㎡]	321.10 [㎡]	消火栓 497 ^{箇所} 貯水槽 170 プール 15 横断歩道橋 1	459.455 [㎡]
2	457,230.335	14,625.67	2,588.63	99,965.642	321.10	消火栓 507 貯水槽 175 プール 15 横断歩道橋 1	459.455
3	457,740.335	17,663.20	2,553.98	100,261.012	321.10	消火栓 519 貯水槽 170 プール 15 横断歩道橋 1	459.455
4	460,003.695	16,055.48	2,477.97	102,096.472	321.10	消火栓 524 貯水槽 169 プール 15 横断歩道橋 1	459.455
5	460,316.935	24,876.59	2,536.89	102,313.672	321.10	消火栓 542 貯水槽 168 プール 15 横断歩道橋 1	459.455
6	476,488.205	11,996.36	2,458.99	106,032.862	321.10	消火栓 551 貯水槽 169 プール 15 横断歩道橋 1	459.455
7	477,356.665	14,993.61	2,389.69	109,367.872	321.10	消火栓 558 貯水槽 174 プール 15 横断歩道橋 1	459.455
8	481,928.025	11,153.28	2,389.69	114,852.438	321.10	消火栓 563 貯水槽 178 プール 15 横断歩道橋 1	490.955
9	488,985.215	10,796.33	2,242.79	123,177.062	321.10	消火栓 569 貯水槽 178 プール 15 横断歩道橋 1	490.955
10	491,144.615	10,136.10	2,012.32	123,281.812	321.10	消火栓 575 貯水槽 182 プール 15 横断歩道橋 1	490.955

(3) 市有財産損害共済委託状況（全国市有物件災害共済会）

ア 建物・備品

番号	共 済 目 的	延 面 積	共済責任額	申込分担金額	受領共済金額
1	庁 舎	3,410 [㎡]	631,430 ^{千円}	48,021 ^円	^円
2	第 二 庁 舎	287	52,020	3,270	
3	も く せ い 会 館	992	328,230	20,189	
4	資 材 倉 庫 備 品	—	3,280	344	
5	土木課作業員詰所備品	—	10,400	1,872	
6	文 化 財 収 蔵 庫	127	16,620	2,991	
7	さ く ら 会 館	1,954	303,460	20,276	
8	福 東 会 館	540	227,480	10,236	
9	わ か ぎ り 会 館	561	138,440	8,275	
10	わ か た け 会 館	620	179,170	10,162	
11	扶 桑 会 館	560	88,560	5,882	
12	松 林 会 館	584	103,380	7,534	
13	白 梅 会 館	590	101,700	6,506	
14	か え で 会 館	443	96,160	5,674	
15	田 園 会 館	916	197,030	13,064	
16	市 民 会 館	6,771	2,449,730	164,092	
17	す み れ 保 育 園	398	68,630	4,462	
18	つ く し 保 育 園	334	59,740	4,397	
19	健 康 セ ン タ ー	676	128,290	8,282	
20	保 健 セ ン タ ー	1,541	251,270	12,230	
21	福生駅前東口公衆便所	23	12,380	557	
22	熊川駅前公衆便所	7	3,510	157	
23	清 掃 課 詰 所 備 品	—	2,890	520	

番号	共 済 目 的	延 面 積	共済責任額	申込分担金額	受領共済金額
24	リサイクルセンター	4,132 ^{m²}	1,382,700 ^{千円}	239,445 ^円	^円
25	リサイクルセンター プ ラ ザ 棟	223	43,400	1,953	
26	熊 川 公 園 便 所	25	16,430	739	
27	柳 山 公 園 便 所	60	3,120	140	
28	神 明 児 童 遊 園 便 所	7	1,150	77	
29	武 蔵 野 台 公 園 便 所	2	440	79	
30	福 生 公 園 便 所	17	10,790	485	
31	市営住宅（第一～第五）	13,956	2,635,640	453,197	
32	消防団詰所及び車庫 （ 第 一 ～ 第 五 ）	611	106,300	6,754	
33	第一～第五備蓄庫及び ひ ふ み 備 蓄 庫	262	38,820	2,500	
34	交 通 資 材 倉 庫	66	810	145	
35	第 一 小 学 校	5,574	884,950	52,863	
36	第 二 小 学 校	5,597	902,770	53,369	
37	第 三 小 学 校	5,337	986,910	56,337	
38	第 四 小 学 校	4,683	889,850	60,725	
39	第 五 小 学 校	4,995	1,071,600	61,987	
40	第 六 小 学 校	5,899	1,142,660	63,938	
41	第 七 小 学 校	5,620	996,260	59,089	
42	第 一 中 学 校	6,876	1,026,190	71,424	
43	第 二 中 学 校	6,737	1,200,460	73,047	
44	第 三 中 学 校	6,093	1,217,950	77,684	
45	第一学校給食センター	655	340,080	17,894	
46	第二学校給食センター	589	265,020	15,589	
47	市 営 プ ー ル	526	11,345	8,183	
48	福生野球場管理事務所	130	21,170	1,307	

番号	共 済 目 的	延 面 積	共済責任額	申込分担金額	受領共済金額
49	市営競技場管理事務所	481 ^{m²}	139,120 ^{千円}	6,845 ^円	^円
50	加美平野球場	13	2,130	95	
51	福東少年野球場	25	5,200	935	
52	福東テニスコート管理事務所	68	89,470	16,103	
53	武蔵野台テニスコート管理事務所	52	14,160	2,548	
54	中央体育館	4,403	715,820	47,190	
55	中央図書館	2,949	1,534,930	69,070	
56	文化財倉庫	50	4,960	892	
57	教育委員会車庫	59	2,480	446	
58	騒音計収納庫	2	8,220	1,479	
59	福生野球場内倉庫	10	800	144	
60	東福生駅前公衆便所	20	9,510	427	
61	資料室倉庫	49	2,940	529	
62	南公園管理棟外	71	2,745	9,913	
63	熊川保育園	368	158,690	10,516	
64	福生保育園	471	157,530	10,510	
65	熊川地域体育館	1,558	407,260	21,700	
66	福生駅前西口公衆便所	25	14,950	672	
67	福生駅西口自転車駐車場	215	20,040	3,607	
68	れんげ作業所	319	104,810	5,613	
69	明神下公園便所	44	23,920	1,291	
70	防災倉庫(第1～第35)	297	65,130	11,706	
71	牛浜駅前東口公衆便所	21	16,050	722	
72	中福生公園便所	9	6,050	272	
73	田園広場公園便所	90	59,140	2,661	

番号	共 済 目 的	延 面 積	共済責任額	申込分担金額	受領共済金額
74	多目的広場公衆便所	19 [㎡]	11,550 ^{千円}	2,079 ^円	^円
75	プチギャラリー	167	114,690	5,155	
76	福生駅東口第一臨時自転車 駐 車 場 整 理 員 詰 所	6	400	72	
77	牛浜駅東口自転車駐車場 整 理 員 詰 所	3	230	41	
78	第 三 庁 舎	553	162,680	29,282	
79	市役所駐車場整理員詰所	6	420	75	
80	志 茂 公 園 便 所	2	2,230	401	
81	加 美 平 公 園 便 所	27	11,230	2,021	
82	か に 坂 公 園 便 所	31	19,870	894	
83	拝島駅北口自転車駐車場	438	59,840	10,771	
84	わらつけ中央災害備蓄庫	142	63,190	2,842	
85	東福生駅東口広場公園便所	18	9,430	1,697	
86	福 庵	158	115,820	82,231	
87	福生駅西口自転車駐車場 整 理 員 詰 所	3	180	32	
88	熊川駅東口自転車駐車場 整 理 員 詰 所	1	160	28	
89	牛浜駅東口第二自転車 駐 車 場	438	48,140	8,665	
90	福生駅東口臨時自転車 駐 車 場	5	2,000	360	
91	わかたけ公園便所	2	2,630	118	
92	武蔵野台東公園便所	3	2,030	365	
93	原ヶ谷戸児童公園便所	2	2,350	423	
94	福 東 公 園 便 所	10	4,450	801	
95	ほ た る 公 園 (ほたる舎・便所)	209	16,580	2,983	
96	牛浜駅前西口公衆便所	21	18,230	820	
97	福 祉 セ ン タ ー	4,585	3,333,050	149,986	
98	福 生 地 域 体 育 館	1,492	1,133,360	51,000	

番号	共 済 目 的	延 面 積	共済責任額	申込分担金額	受領共済金額
99	牛浜駅西口自転車駐車場	813 ^{m²}	35,260 ^{千円}	6,346 ^円	^円
100	自転車保管場所詰所	9	3,600	648	
101	武蔵野台児童館・図書館	1,774	720,020	32,400	
102	日光橋公園便所	32	20,000	14,200	
103	桜公園便所	2	3,640	655	
104	加美平北公園便所	3	3,640	655	
105	フレンドシップパーク便所	14	8,800	1,584	
106	牛一公園便所	4	4,320	194	
107	富士見公園便所	2	1,630	293	
108	加美平東公園便所	2	1,630	293	
109	東町公園便所	3	7,100	1,278	
110	金堀公園便所	3	7,100	1,278	
111	原ヶ谷戸東公園便所	1	4,950	222	
合 計		122,675	30,173,100	2,377,017	

イ 車 両

車種	台数	車 両 共 済			対物損害賠償共済			対人損害賠償共済		
		責任額	分担金	受領額	責任額	分担金	受領額	責任額	分担金	受領額
乗 用 車	9	10,280	84,392	25,515	45,000	41,490	186,595	無制限	63,630	
貨物兼用乗用車	26	15,390	160,373	102,900	130,000	134,016		無制限	172,528	
貨 物 車	10	11,070	79,240		50,000	53,500		無制限	68,900	
消 防 車	6	51,010	38,107		30,000	15,900		無制限	15,000	
身体障害者用車	3	1,350	14,880	240,000	15,000	18,690		無制限	21,360	
起 震 車	1	26,140	12,888		5,000	6,230		無制限	7,120	
バ ス	1	1,970	11,560		5,000	5,630		無制限	9,200	
原動機付自転車	20	840	4,940		115,000	8,540		無制限	20,416	
作業用特殊車	9	12,560	59,128		45,000	56,150		無制限	92,640	
軽 貨 物 車	22	5,230	86,610		110,000	70,400		無制限	73,480	
合 計	107	135,840	552,118	368,415	550,000	410,546	186,595		544,274	

(4) 市民総合賠償補償保険加入状況 (全国市長会)

ア 保険金額 869,193円

$$\begin{aligned} \text{内訳} \quad & 3月1日現在人口 \times \text{分担金額} = \text{保険金額} \\ & 62,174名 \quad \times \quad 13.98円 = 869,193円 \end{aligned}$$

イ 保険金受領内訳

受領内容	受領件数	受領金額
賠償保険金	1 件	48,462 円
補償保険金	2	40,000
合 計	3	88,462

2 市営住宅等の管理

(1) 住宅別管理状況

住 宅 名	構 造	管 理 戸 数			月額基本使用料 円	
		計	型 式	型別戸数		
第一市営住宅	木 造	27	10.0 ^型	11 ^戸	4,100~12,000	
			10.5	15	4,300~16,600	
			12.0	1	8,200	
第二市営住宅	鉄 筋	72	17.3	72	20,800~49,200	
			45	11.7	6	3,700~18,500
				16.2	3	25,600~31,100
				16.6	2	11,000~26,400
18.7	34	16,800~62,300				
第三市営住宅	鉄 筋	66	17.3	66	22,700~62,600	
第四市営住宅	木 造	12	10.0	5	4,300~ 8,300	
			10.5	5	4,600~ 8,800	
			12.0	2	5,200	
第五市営住宅	木 造	8	10.5	6	4,300~23,300	
			12.0	2	4,900	
小 計		230				
特 定 公 共 賃 貸 住 宅	鉄 筋	1	L S A 21.0	1	76,000	
合 計		231				

(2) 木造住宅除却状況

過年度除却戸数	129戸
当年度除却戸数	4戸
除 却 合 計	133戸

3 寄 附

(1) 土 地

寄 附 者	土 地 の 所 在	面 積	備 考
山 崎 寿 明	福生市大字福生字志茂285番18	1.10 ^{m²}	道路用地
駿 河 建 設 (株) 代表取締役社長 岩田一雄	福生市大字福生字奈賀868番11外	14.08	〃
西 武 鉄 道 (株) 代表取締役 戸田博之	福生市大字熊川字北531番6外	32.98	〃
高 橋 伸 介	福生市牛浜53番4	0.90	〃
野 島 茂 雄	福生市大字熊川字東475番9	467.00	〃

(2) 物品・現金

寄 附 者	寄 附 物 品 等	備 考
小 川 久 作	現 金	教 育 行 政
西武信用金庫 理事長 高 田 幸 夫	現 金	教 育 行 政
青梅信用金庫 理事長 大 杉 俊 夫	現 金	教 育 行 政

4 庁舎管理

(1) 会議室使用状況

(単位：回)

月	会議室名 本庁舎 3階会議室	もくせい会議館								合計
		200会議室	201会議室	202会議室	203会議室	301ホール	302ホール	3階ホール 控室	地下会議室	
4	31	30	30	21	16	17	12	6	29	192
5	31	30	30	18	16	17	15	12	31	200
6	30	30	30	26	27	24	20	16	30	233
7	31	22	19	22	25	23	15	11	31	199
8	31	10	13	17	13	20	15	11	5	135
9	30	11	19	24	15	19	15	13	0	146
10	31	11	16	20	15	21	20	16	13	163
11	30	18	24	18	17	15	12	11	21	166
12	31	20	31	13	13	15	9	4	4	140
11年1	31	31	31	23	23	18	18	12	18	205
2	28	28	28	26	20	23	22	22	28	225
3	31	31	31	31	30	31	31	31	31	278
合計	366	272	302	259	230	243	204	165	241	2,282

(2) 庁舎等管理委託

委託件名	委託料		備考
	年額	月額	
清掃委託	13,587,840 円	1,132,320 円	第三庁舎を含む。
冷暖房空調設備保守委託	2,698,500		
自家発電機保守委託	420,000		
電話交換機保守委託	944,998	78,750	10年4月分のみ 78,748円
駐車場整理委託	2,773,155		単価契約
電気保安業務委託	642,720		第三庁舎を含む。
便器管（薬品）清掃委託	1,106,017		年6回
議場等放送設備保守委託	280,350		年2回
消防設備保守委託	209,895		年2回
樹木剪定委託	106,050		年2回
受水槽清掃委託	409,500		年4回
ボイラーばい煙測定委託	73,500		年1回
重油タンク清掃委託	84,000		年1回
空気清浄機保守委託	847,980		年6回
男子トイレ排水管清掃委託	147,000		
案内板制作委託	528,150		
事務所移転運搬委託	1,942,500		
複写機運搬委託	63,000		
図面用コピー機移設委託	31,500		

(3) 庁舎防火管理

防火管理者 村野和男

(4) 庁舎前庭駐車場利用状況

区分 月	午前の平均台数	午後の平均台数	1日の平均台数	1時間当り 平均台数	稼働日数
	台	台	台	台	日
4	219.0	201.6	420.6	60.1	21
5	228.9	211.6	440.5	62.9	19
6	237.0	207.2	444.2	63.5	22
7	227.7	210.3	438.0	62.6	22
8	219.3	183.0	402.3	57.5	21
9	230.1	200.2	430.2	61.5	20
10	216.5	198.6	415.2	59.3	22
11	227.1	208.8	435.9	62.3	19
12	227.6	209.5	437.1	62.4	19
11年1	249.1	209.6	458.7	65.5	19
2	240.5	219.8	460.4	65.8	19
3	262.9	228.5	491.4	70.2	22
平均	232.1	207.4	439.5	62.8	20.4

電 算 事 務 係

1 電子計算機・OA関係事務

(1) 電算等処理体系図

◆電子計算機による処理

☆委託処理業務（完全委託）

1 議員報酬等電算委託	〔(株)あさひ銀総合システム〕
2 職員給与計算電算委託	〔 " " 〕
3 幼稚園就園奨励費電算委託	〔日本電子計算(株)〕
4 国民年金電算委託	〔公営事業電子計算センター〕
5 下水道水洗化普及事務電算委託	〔日本電子計算(株)〕
6 下水道受益者負担金計算事務委託	〔 " " 〕

☆自庁内処理業務（自庁処理、委託処理の併用）

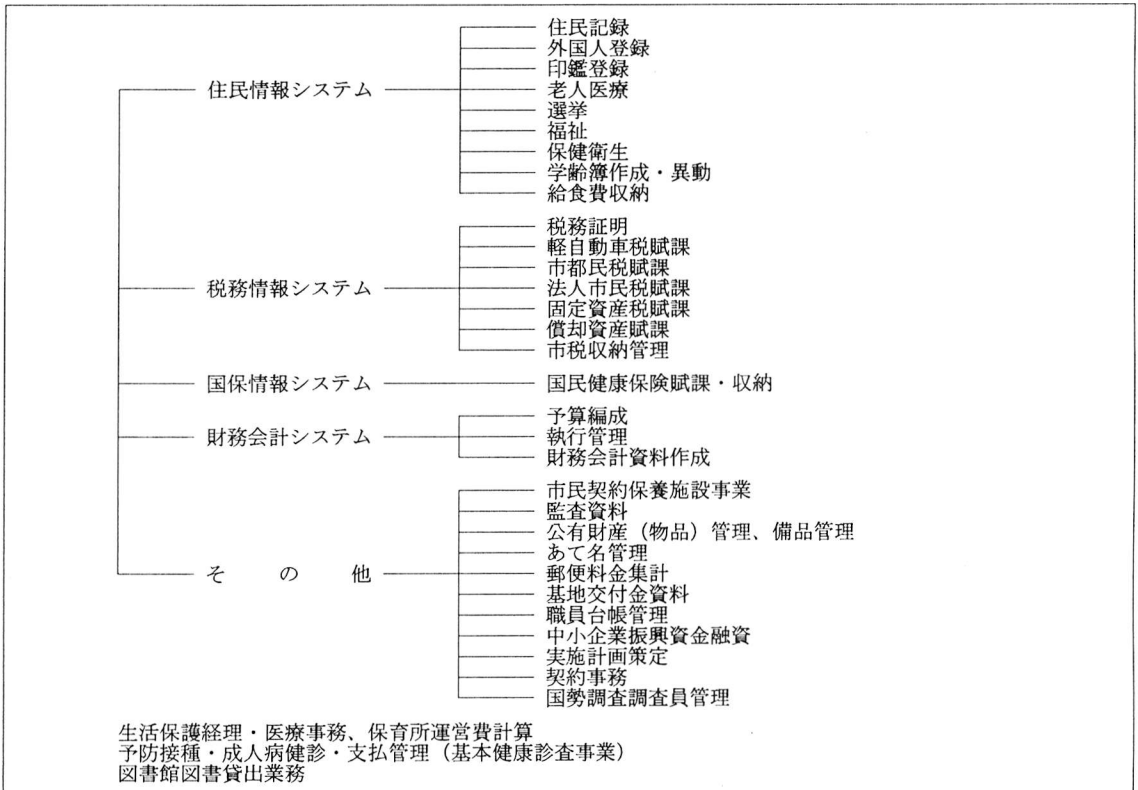

◆パソコンによる処理

- 1 家屋評価計算（税務課）
- 2 市営住宅使用料計算（庶務課）
- 3 事業実績報告・調整交付金事務（保険年金課）
- 4 障害福祉事務（在宅福祉課）
- 5 設計積算（土木課、施設課、下水道課）
- 6 体力測定・利用者統計（中央体育館、福生地域体育館）
- 7 収蔵資料管理（郷土資料室）
- 8 講座管理（公民館本館、白梅会館、松林会館）

(2) 電子計算機による処理の変遷

— 本 庁 関 係 —

☆昭和43年4月 【処理を全面委託】

- ア 市都民税、固定資産税、軽自動車税、国民健康保険等の課税、収納について電算会社に処理委託
- イ (データを一括送付～コンピュータ処理～処理結果の受領)
- イ 各担当で必要な住民条件抽出事務について電算会社に処理委託

☆昭和61年8月 コンピュータを自己導入

[代表的な処理業務]

- ア 住民基本台帳に基づく住民票の異動処理(転出入、出生、死亡等)、住民票の検索、住民票の発行、転出証明、転出入通知書作成など(昭61.8～)
- イ 財政情報……予算要求から予算書作成まで(昭61.11～)
- ウ 国民健康保険…国民健康保険法に基づく資格異動処理:取得から喪失まで(昭62.4～)
- エ 会計情報……歳入、歳出、調定の会計伝票入力から決算書作成まで(昭62.4～)
- オ 税務情報……軽自動車税課税客体異動処理(昭62.4～)
- カ 住民情報のうち各担当で必要な住民条件抽出事務を自庁処理(昭62.6～)
- キ 税務情報……市税の課税証明から仮消込まで〔市都民税個人分、固定資産税、軽自動車税、国民健康保険税〕(昭62.7～)
- ク 国民健康保険情報……国民健康保険税収納仮消込(昭62.8～)
- ケ 国民健康保険情報……国民健康保険喪失者名簿作成、社会保険加入のみ社会保険記号番号入力(昭62.10～)
- コ 税務情報……市税の本消込〔市都民税個人分、固定資産税、軽自動車税〕(平2.2)
- サ 税務情報……法人市民税の課税(平3.10～)
- シ 国民健康保険情報……国民健康保険税の賦課異動、収納消込(平3～)
- ス 住民情報……市民保養施設利用券発行、利用台帳管理、統計(平5.4～)
- セ 福祉情報……児童手当の支給:資格異動、台帳管理、統計まで(平5.6～)
- ソ 税務情報……軽自動車税当初課税の自庁化(平6.4～)
- タ 住民情報……外国人登録システム(システム開発のみ)、給食費収納(平6.9～)
- チ 福祉情報……乳幼児医療費助成(平6.10～)
- ツ 税務情報……滞納整理事務(平7.9～)、確定申告受付事務(平8.2～)
- テ 福祉情報……ひとり親家庭医療助成事務(平7.12～)、児童育成手当事務(平8.1～)
- ト 住民情報……外国人登録システム運用開始(平8.4～)
- ナ 住民情報……学齢簿管理事務(平8.11～)
- ニ 住民情報……印鑑証明電算処理開始(平9.8～)

☆平成3年10月 生活保護経理・医療事務/コンピュータ導入

}

平成9年4月 保育所措置費計算(生活福祉課コンピュータを利用)

— 出 先 関 係 —

☆昭和58年6月 図書館図書貸出業務/コンピュータ導入

}

☆平成3年10月 (旧)健康センター:予防接種・成人病検診

}

・支払管理/コンピュータ導入

(3) 電算化・OA化実施済業務一覧

自庁内処理欄凡例：◆…単独コンピュータ処理、(パソコン)…パーソナルコンピュータ処理、無印は本庁電算室処理

担当課	自 庁 内 処 理	外 部 委 託 処 理
議 会 事 務 局		議員報酬計算
企 画 調 整 課	実施計画策定管理(集計、計画書原稿作成等)	
財 政 課	予算執行管理、地方債償還金管理、予算書原稿作成、契約事務(登録業者管理等)	
税 務 課	税務証明発行 軽自動車税、固定資産税(償却資産を含む。)、市都民税の課税・異動処理・検索・収納管理 基地交付金台帳管理 (パソコン)家屋評価計算	
庶 務 課	公有財産(物品)管理 国勢調査調査員管理 (パソコン)あて名管理、各種名簿作成 (パソコン)市営住宅使用料計算、(パソコン)公職員名簿	幼稚園就園奨励費
文 書 職 員 課	職員台帳管理 郵便料金集計	職員給与計算
市 民 課	住民記録管理、住民票・印鑑証明発行 外国人登録事務 市民契約保養施設利用事務(利用券発行、台帳、統計)	
保 険 年 金 課	国民健康保険の課税・検索・資格異動・給付・月報・実績管理、老人医療の診療報酬・医療費統計 (パソコン)国民健康保険事業実績報告・調整交付金事務	国民年金資格異動・収納
経 済 課	中小企業振興資金融資事務(返済台帳等) (パソコン)公害測定結果集計	
生 活 福 祉 課	◆生活保護経理・医療事務	
在 宅 福 祉 課	シルバーパス交付台帳管理 (パソコン)障害者福祉業務管理、(パソコン)措置費経理事務	
児 童 課	児童手当・児童育成手当支給事務(異動、台帳管理、統計)、乳幼児医療事務 ひとり親家庭医療費助成事務 ◆保育所運営費計算	
健 康 管 理 課	◆予防接種・成人病検診・支払管理事務	
施 設 課	(パソコン)設計積算事務	
土 木 課	(パソコン)設計積算事務	
下 水 道 課	(パソコン)設計積算事務	水洗化普及事務、受益者負担金計算事務
会 計 課	日報・月報資料作成、財務会計資料作成、備品管理、源泉徴収所得税管理	
教 育 庶 務 課	学齢簿・健康診断票打出し	
学 校 給 食 課	給食費収納管理、(パソコン)献立作成	
社 会 教 育 課	(パソコン)文化財収蔵資料管理	
体 育 館	(パソコン)体育館体力測定・利用者統計等	
市民会館・公民館	(パソコン)公民館講座管理	
図 書 館	◆図書貸出業務	
選挙管理委員会事務局	選挙人名簿管理、選挙投票状況管理	
監査委員事務局	監査資料(予算執行状況)	

(4) 10年度の取組状況

－主要な施策の概要欄参照－

2 浄書及び印刷関係事務

(1) 本庁舎（第二・第三庁舎を含む。）各課設置の複写機6台を一括管理とし、事務の簡素化・コストダウンに努めた。

(2) 機器の設置状況

ワードプロセッサ	61台（文書変換器1台を含む。）
自動印刷機	1台
自動印刷機（ソーター付）機	1台
複写機（レンタル）	8台（電算事務係2台、一括管理6台）
カラー複写機（レンタル）	1台
丁合機	1台
裁断機	1台
紙揃え機	1台
穿孔機	2台
シュレッダー	1台
和文タイプ	1台

(3) 複写・印刷用紙発注量

用紙の種類	枚数
再生紙（A4、グレー）	1,425,000枚
”（A3、グレー）	82,500
”（B5、グレー）	225,000
”（B4、グレー）	162,500
”（A4、ホワイト）	450,000
”（A3、ホワイト）	45,000
”（B5、ホワイト）	50,000
”（B4、ホワイト）	62,500
厚紙（A4、90K）	20,000
”（A4、110K）	10,000
”（A4、135K）	15,000
”（A3、110K）	6,000
”（A3、135K）	6,000
合計	2,559,500