

庶 務 課

庶 務 係
管 財 係
電 算 事 務 係

庶 務 係

1 儀式及び表彰

- (1) 儀 式 なし
- (2) 表彰条例に基づく表彰
 - ア 自治功勞表彰

氏 名	対 象 理 由
原 敏 子	市議会議員として多年にわたり市の発展に貢献した功績
東 田 正 治	市議会議員として多年にわたり市の発展に貢献した功績
田 村 正 秋	市議会議員として多年にわたり市の発展に貢献した功績
浜 中 輝 夫	市議会議員として多年にわたり市の発展に貢献した功績
吉 澤 嘉 翁	市議会議員として多年にわたり市の発展に貢献した功績

イ 一般表彰

氏 名	対 象 理 由
久保田 数 枝	市議会議員として多年にわたり市行政に貢献した功績
鈴 木 暉一郎	市議会議員として多年にわたり市行政に貢献した功績
田 村 修 一	町会長等として多年にわたり市行政に貢献した功績
馬 場 吉 藏	町会長等として多年にわたり市行政に貢献した功績
荒 川 三 郎	町会長等として多年にわたり市行政に貢献した功績
小田切 稔	町会長等として多年にわたり市行政に貢献した功績
島 田 持	町会長等として多年にわたり市行政に貢献した功績
高 崎 武 志	町会長等として多年にわたり市行政に貢献した功績
山 崎 政 一	町会長等として多年にわたり市行政に貢献した功績
山 下 光 一	駐留軍関係離職者等対策協議会委員として多年にわたり市行政に貢献した功績
石 上 全 志	駐留軍関係離職者等対策協議会委員として多年にわたり市行政に貢献した功績
森 谷 利 雄	社会福祉協力委員として多年にわたり市行政に貢献した功績
高 崎 愛 子	社会福祉協力委員として多年にわたり市行政に貢献した功績
高 山 あい子	社会福祉協力委員として多年にわたり市行政に貢献した功績
寺 澤 優 子	社会福祉協力委員として多年にわたり市行政に貢献した功績
並 木 恵美子	社会福祉協力委員として多年にわたり市行政に貢献した功績
町 田 照 子	社会福祉協力委員として多年にわたり市行政に貢献した功績
中 村 益 雄	社会福祉協力委員及び消防団員として多年にわたり市行政に貢献した功績
星 野 稔	学校医として多年にわたり市行政に貢献した功績
中 村 武	学校医及び予防接種医として多年にわたり市行政に貢献した功績
関 口 強 一	学校歯科医として多年にわたり市行政に貢献した功績

氏 名	対 象 理 由
船 木 忠 夫	消防団員として多年にわたり消防行政に貢献した功績
會 田 正 信	消防団員として多年にわたり消防行政に貢献した功績
村 野 達 男	消防団員として多年にわたり消防行政に貢献した功績
吉 野 英 二	消防団員として多年にわたり消防行政に貢献した功績
石 川 正 美	消防団員として多年にわたり消防行政に貢献した功績
上 野 敏 彦	消防団員として多年にわたり消防行政に貢献した功績
清 水 英 樹	消防団員として多年にわたり消防行政に貢献した功績
堀 江 浩 一	消防団員として多年にわたり消防行政に貢献した功績
小 川 久 作	教育行政の重要性を深く認識し、多額の現金を寄附した行為

2 平和祈念事業

平和のつどいの実施

日 時 平成11年9月12日(日)午後1時

場 所 市民会館小ホール

内 容 平和祈念講演会

「歌で広げる社会の平和・世界の平和」講師 宮本隆治氏

参加者 270人

NHKチーフアナウンサー

3 私立の幼稚園及び各種学校

(1) 市内の幼稚園及び各種学校

ア 認可私立幼稚園

園 名	所 在 地	設置者名	園 長 名	認可年月日
聖 愛 幼 稚 園	福生市大字熊川490	学 校 法 人 聖 愛 学 園	野 口 新 輝	昭和39年 2月5日
福生多摩幼稚園	福生市大字福生1276	学 校 法 人 三 陽 学 園	岩 附 緑	昭和39年 3月19日
牛 浜 幼 稚 園	福生市大字熊川960	学 校 法 人 高 橋 文 化 学 園	翠 川 好 道	昭和40年 2月12日
清岩院幼稚園	福生市大字福生509	宗 教 法 人 清 岩 院	榎 本 乃 子	昭和40年 12月25日

イ 認可私立各種学校

園 名	所 在 地	設置者名	校 長 名	認可年月日
福生珠算学校	福生市志茂190	山 崎 茂 男	山 崎 茂 男	昭和29年 4月19日
福生病院附属 准看護学院	福生市加美平1-6-1	東京都国民健康 保険団体連合会	中 谷 矩 章	昭和43年 12月24日

(2) 助成状況

ア 私立幼稚園等園児保護者負担軽減補助金

年齢別	所得基準	対象延人員	補助金額
3 歳 児	市民税の所得割が非課税となる世帯及び生活保護法の規定による保護を受けている世帯	人 85	円 807,500
	市民税の所得割課税の額（世帯構成中2人以上に所得がある場合については、所得割課税の合計とする。）が140,000円以下となる世帯	1,793	13,985,400
	市民税の所得割課税の額（世帯構成中2人以上に所得がある場合については、所得割課税の合計とする。）が140,001円以上となる世帯	701	2,313,300
4 歳 児	市民税の所得割が非課税となる世帯及び生活保護法の規定による保護を受けている世帯	276	2,622,000
	市民税の所得割課税の額（世帯構成中2人以上に所得がある場合については、所得割課税の合計とする。）が140,000円以下となる世帯	3,355	26,169,000
	市民税の所得割課税の額（世帯構成中2人以上に所得がある場合については、所得割課税の合計とする。）が140,001円以上となる世帯	1,122	3,702,600
5 歳 児	市民税の所得割が非課税となる世帯及び生活保護法の規定による保護を受けている世帯	250	2,375,000
	市民税の所得割課税の額（世帯構成中2人以上に所得がある場合については、所得割課税の合計とする。）が140,000円以下となる世帯	2,812	21,933,600
	市民税の所得割課税の額（世帯構成中2人以上に所得がある場合については、所得割課税の合計とする。）が140,001円以上となる世帯	1,063	3,507,900
合 計		11,457	77,416,300

※対象延人員は、園児在園月数の年間合計

イ 幼稚園就園奨励費補助金

年齢別	所得基準	対象延人員	補助金額
3 歳 児	市民税が非課税となる世帯又は生活保護法の規定による保護を受けている世帯	人 8	円 975,332
	市民税の所得割額が非課税となる世帯	0	0
	市民税の所得割額が8,800円以下となる世帯	6	468,600
	市民税の所得割額が8,800円を超え102,100円以下となる世帯	120	6,510,225
4 歳 児	市民税が非課税となる世帯又は生活保護法の規定による保護を受けている世帯	17	2,028,245
	市民税の所得割額が非課税となる世帯	9	885,497
	市民税の所得割額が8,800円以下となる世帯	11	846,080
	市民税の所得割額が8,800円を超え102,100円以下となる世帯	222	12,119,175
5 歳 児	市民税が非課税となる世帯又は生活保護法の規定による保護を受けている世帯	16	2,050,415
	市民税の所得割額が非課税となる世帯	4	404,800
	市民税の所得割額が8,800円以下となる世帯	10	781,000
	市民税の所得割額が8,800円を超え102,100円以下となる世帯	185	9,895,725
合 計		608	36,965,094

ウ 未就園児入学祝金

支給対象者	平成11年度に小学校に入学した児童のうち幼児施設に未就園であった児童	
支給対象人員	児 童 4人	
支 給 額	児童1人につき	39,600円
	総 額	158,400円

エ 私立幼稚園教諭研修費補助金

補助対象	市内に所在する私立幼稚園に勤務する教諭の資質の向上のために行われる研修に係る経費	
補助金額	限度額	330,000円

オ 私立幼稚園保健衛生費補助金

補助対象	市内に所在する私立幼稚園の幼児及び教職員の健康診断等に要する経費の一部	
補助金額	320,000円(80,000円/園)	

カ 私立幼稚園事業参加費補助金

補助対象	市内に所在する私立幼稚園が行う事業経費の一部	
補助金額	2,313,600円	

キ 私立幼稚園施設整備借入金利子補給

支給対象施設及び事由	利子補給利率(年3%以内)	利子補給金額
牛浜幼稚園(園舎改築)	(固定金利)年3%	2,465,800円
牛浜幼稚園(プール改築)	(固定金利)年3%	553,200円
聖愛幼稚園 (園舎外壁改修及び大型遊具設置)	(変動金利)年2.600% 4月 年2.475% 5月~3月	446,700円

ク 外国人学校就学児保護者負担軽減補助金

補助対象	西東京朝鮮第一初中級学校に在籍する児童及び生徒の保護者	
補助対象人員	4人(児童2人、生徒2人)	
補助金額	62,400円	

4 統 計

(1) 工業統計調査（指定統計第10号）

我が国の製造業のすがたや製造活動の状況を明らかにすることを目的として、平成11年12月31日現在で、製造業に属するすべての事業所を対象に従業者数、製造品出荷額、原材料使用額等を調査した。

◎調査対象事業所数

（内訳）甲調査（従業者30人以上の事業所）	15社
乙調査（従業者4人以上29人以下の事業所及び特定業種に属する従業者1人から3人までの事業所）	63社

(2) 商鉱工業石油等消費統計（指定統計第115号）

石油等消費構造統計調査

製造業における石油を中心とするエネルギーの産業別、規模別、地域別の消費の実態を明らかにし、消費に関する施策の基礎資料を得ることを目的として、平成11年12月31日現在で調査した。

◎調査対象事業所数 15社

(3) 建設工事統計（指定統計第84号）

ア 公共工事着工統計調査

公共機関から発注された建設工事の量、構造及び地域分布の動向を毎月調査した。前々年における公共機関発注の建設工事施工額（年間）が3千万円以上である建設業者のうち、施工額、規模別及び種類別に層化抽出したものについて、建設大臣が指定する。

◎調査対象事業所数 1社

イ 建設工事施工統計調査

建設工事及び建設業の実態を明らかにすることを目的とし、1年間に行われた建設工事の施工高、受注高、兼業等について調査した。

◎調査対象事業所数 24社

ウ 民間土木工事着工調査（上記アの調査に附帯して同時実施する承認統計）

民間から発注された土木工事の実態を毎月調査した。公共工事着工統計調査の対象に指定されたもののうち、土木工事に関する業種に該当するものを対象とした。

◎調査対象事業所数 1社

エ 住宅用地完成面積調査（前記イの調査に附帯して同時実施する承認統計）

住宅用地の供給量を地域別に把握し、宅地対策、都市政策等に資することを目的として、工事件数、完成面積等について調査した。

◎調査対象事業所数 19社

(4) 国勢調査調査区設定事務

平成12年国勢調査の実施に先立ち、国勢調査員の担当区域を明確にし、調査の重複・脱漏を防ぎ、もって調査を円滑に実施することを目的とし、併せて、調査結果の集計の地域単位に資すること及び各種調査の実施の基礎資料を得るため調査区を設定した。

設定時期 平成11年10月1日現在

設定調査区数 470調査区

(5) 世界農林業センサス（指定統計第26号）

農業の基本構造と動向を把握するため、世帯員・土地・家畜・農業経営などを調査することにより農業行政に係る諸施策などの基礎資料を整備するとともに、国際連合食料農業機関の提唱する世界農林業センサスの趣旨に従い、各国農林業との比較において我が国の農林業の実態を明らかにすることを目的として、平成12年2月1日現在で調査した。

◎調査対象客体数 農家調査 62件

林家調査 48件

(6) 事業所・企業統計調査及び商業統計調査（指定統計第2号及び第23号）

事業所・企業統計調査は、我が国における事業所、企業の産業及び従業者規模等の基本的構造を全国及び地域別に明らかにするとともに、各種統計調査の基礎資料として事業所名簿及び企業名簿を整備することを目的とし、商業統計調査は、我が国における卸売・小売業を調査し、全国の商店を業種別、規模別、地域別などに区分し、その分布状況及び販売活動の商業実態を明らかにすることを目的として、平成11年7月1日現在で調査した。

◎調査対象事業所数 2,674事業所

(7) 全国消費実態調査（指定統計第97号）

我が国における家計の実態を調査し、全国及び地域別の世帯の所得分布、消費の水準及び構造等に関する基礎資料を得ることを目的として、平成11年9月、10月及び11月の3箇月間調査した。

ただし、単身世帯は、10月及び11月の2箇月間調査した。

◎調査対象世帯 27世帯（一般世帯24、単身世帯3）

(8) サービス業基本調査（指定統計第117号）

我が国におけるサービス業を営む事業所の経済活動及び業務の実態を調査し、全国及び地域別のサービス業に関する経済情報を国民に提供するとともに、国及び地方公共団体における各種行政施策の基礎資料を得ることを目的として、平成11年11月15日現在で調査した。

◎調査対象事業所数 59事業所

管 財 係

1 財産管理

(1) 財産の増減

ア 行政財産

(ア) 建 物 増 706.75㎡

(単位：㎡)

区 分	面 積			
	木 造		非 木 造	
	増	減	増	減
田 園 会 館			21.54	
武蔵野橋公園便所			5.76	
プチギャラリー			679.45	
合 計			706.75	

(イ) 土 地 増 5,932.93㎡

(単位：㎡)

区 分	種 別	地 積		備 考
		増	減	
市 営 住 宅 用 地	宅地		0.80	普通財産へ
”	”	99.94		廃道敷から住宅用地へ
下の川緑地(仮称)用地	山林	3,704.20		土地開発公社から
”	”	2,129.59		土地開発公社から
合 計		5,933.73	0.80	

(ウ) 権 利

地 上 権 増減なし

イ 普通財産

(ア) 建物 増減なし

(イ) 土地 減 641.10m²

(単位：m²)

区 分	種 別	地 積		備 考
		増	減	
ハッピーパーク代替用地	宅 地		17.47	道路敷へ
道 路 用 地	山 林	142.85		売買により取得
”	”		142.85	道路敷へ
廃 道 敷	宅 地	1.99		地積更正
”	”		1.99	道路敷へ
”	”		25.60	交換
”	”		24.59	”
道 路 用 地	宅 地	180.58		土地開発公社から
”	”		180.58	道路敷へ
廃 道 敷	宅 地	22.06		道路敷から
”	”		22.06	売却
廃 道 敷	宅 地	102.73		道路敷から
”	”		2.79	売却
”	”		99.94	市営住宅用地へ
廃 道 敷	宅 地	0.80		住宅用地から
”	”		0.80	売却
道路整備事業代替用地	宅 地	8.64		土地開発公社から
福生駅西口市営駐車場 (仮称)新設事業用地	宅 地	370.00		”
下の川緑地(仮称)用地	宅 地	330.08		寄附による取得
廃 道 敷		0.04		訂正
合 計		1,159.77	518.67	

(2) 年度別財産の状況

年度	土 地		建 物			工 作 物	地 上 権
	行 政	普 通	行 政		普 通		
			木 造	非木造	木 造		
2	457,230.335 ^{m²}	14,625.67 ^{m²}	2,588.63 ^{m²}	99,965.642 ^{m²}	321.10 ^{m²}	消火栓 507 ^{箇所} 貯水槽 175 プール 15 横断歩道橋 1	459.455 ^{m²}
3	457,740.335	17,663.20	2,553.98	100,261.012	321.10	消火栓 519 貯水槽 170 プール 15 横断歩道橋 1	459.455
4	460,003.695	16,055.48	2,477.97	102,096.472	321.10	消火栓 524 貯水槽 169 プール 15 横断歩道橋 1	459.455
5	460,316.935	24,876.59	2,536.89	102,313.672	321.10	消火栓 542 貯水槽 168 プール 15 横断歩道橋 1	459.455
6	476,488.205	11,996.36	2,458.99	106,032.862	321.10	消火栓 551 貯水槽 169 プール 15 横断歩道橋 1	459.455
7	477,356.665	14,993.61	2,389.69	109,367.872	321.10	消火栓 558 貯水槽 174 プール 15 横断歩道橋 1	459.455
8	481,928.025	11,153.28	2,389.69	114,852.438	321.10	消火栓 563 貯水槽 178 プール 15 横断歩道橋 1	490.955
9	488,985.215	10,796.33	2,242.79	123,177.062	321.10	消火栓 569 貯水槽 178 プール 15 横断歩道橋 1	490.955
10	491,144.615	10,136.10	2,012.32	123,281.812	321.10	消火栓 575 貯水槽 182 プール 15 横断歩道橋 1	399.835
11	497,077.545	10,777.20	2,102.32	123,988.562	321.10	消火栓 582 貯水槽 182 プール 15 横断歩道橋 1	399.835

(3) 市有財産損害共済委託状況（全国市有物件災害共済会）

(ア) 建物・備品

番号	共 済 目 的	延 面 積	共済責任額	申込分担金額	受領共済金額
1	庁 舎	3,410 ^{m²}	631,430 ^{千円}	48,021 ^円	^円
2	第 二 庁 舎	287	52,020	3,270	
3	第 三 庁 舎	553	162,680	29,282	
4	第四庁舎（健康センター）	676	128,290	8,282	
5	市役所駐車場整理員詰所	6	420	75	
6	も く せ い 会 館	992	328,230	20,189	
7	市営住宅（第一～第五）	13,821	2,619,320	446,021	
8	消 防 団 詰 所 及 び 車 庫 （ 第 一 ～ 第 五 ）	611	106,300	6,754	
9	第 一 ～ 第 五 備 蓄 庫 及 び ひ ふ み 備 蓄 庫	262	38,820	2,500	
10	防災倉庫（第1～第35）	282	60,400	10,854	
11	わらつけ中央災害備蓄庫	142	63,190	2,842	
12	交 通 資 材 倉 庫	66	810	145	
13	福生駅東口第一臨時自転車 駐 車 場 整 理 員 詰 所	6	13,820	2,487	
14	牛浜駅東口自転車駐車場 及 び 整 理 員 詰 所	438	62,320	11,217	
15	福生駅西口自転車駐車場 及 び 整 理 員 詰 所	218	29,580	5,324	
16	熊川駅東口自転車駐車場 及 び 整 理 員 詰 所	1	820	147	
17	牛浜駅西口自転車駐車場 及 び 整 理 員 詰 所	813	36,960	6,652	
18	拜島駅北口自転車駐車場	443	63,110	11,359	
19	福生駅東口第二臨時自転車 駐 車 場 整 理 員 詰 所	5	3,230	581	
20	自転車保管場所詰所	9	3,600	648	
21	福 東 会 館	540	227,480	10,236	
22	わ か ぎ り 会 館	561	138,440	8,275	
23	わ か た け 会 館	620	179,170	10,162	

番号	共 済 目 的	延 面 積	共済責任額	申込分担金額	受領共済金額
24	扶 桑 会 館	560 ^{m²}	88,560 ^{千円}	5,882 ^円	^円
25	松 林 会 館	584	103,380	7,534	
26	白 梅 会 館	590	101,700	6,506	
27	か え で 会 館	443	96,160	6,441	
28	騒 音 計 収 納 庫	2	8,220	1,479	
29	す み れ 保 育 園	398	68,630	4,462	
30	つ く し 保 育 園	329	5,960	4,096	
31	熊 川 保 育 園	368	158,690	10,516	
32	福 生 保 育 園	471	157,530	10,510	
33	田 園 会 館	916	197,030	13,064	
34	武蔵野台児童館・図書館	1,774	720,020	32,400	
35	熊 川 児 童 館	748	115,940	17,391	
36	保 健 セ ン タ ー	1,470	247,010	11,464	
37	れ ん げ 作 業 所	319	104,810	5,613	
38	福 祉 セ ン タ ー	4,585	3,333,050	149,986	
39	精神障害者共同作業所	149	35,380	6,368	
40	リサイクルセンター	4,132	1,382,700	239,445	
41	リサイクルセンタープラザ棟	223	43,400	1,953	
42	福生駅前西口公衆便所	25	14,950	672	
43	福生駅前東口公衆便所	23	12,380	557	
44	熊川駅前公衆便所	7	3,510	157	
45	東福生駅前公衆便所	20	9,510	427	
46	牛浜駅西口公衆便所	21	18,230	820	
47	牛浜駅東口公衆便所	21	16,050	722	

番号	共 済 目 的	延 面 積	共済責任額	申込分担金額	受領共済金額
48	土木課作業員詰所備品	m ²	10,400 ^{千円}	1,872 ^円	^円
49	南公園管理棟外	71	2,745	9,913	
50	熊川公園便所	25	16,430	739	
51	柳山公園便所	60	3,120	140	
52	神明児童遊園便所	7	1,150	77	
53	武蔵野台公園便所	2	440	79	
54	福生公園便所	17	10,790	485	
55	明神下公園便所	44	23,920	1,291	
56	中福生公園便所	9	6,050	272	
57	田園広場公園便所	90	59,140	2,661	
58	多目的広場公衆便所	19	11,550	2,079	
59	志茂公園便所	2	2,230	401	
60	加美平公園便所	27	11,230	2,021	
61	かに坂公園便所	31	19,870	894	
62	東福生駅東口広場公園便所	18	9,430	1,697	518,490
63	わかたけ公園便所	2	2,630	118	
64	武蔵野台東公園便所	3	2,030	365	
65	原ヶ谷戸児童公園便所	2	2,350	423	
66	福東公園便所	10	4,450	801	
67	ほたる公園 (ほたる舎・便所)	209	16,580	2,983	
68	日光橋公園便所	32	20,000	14,200	
69	桜公園便所	2	3,640	655	
70	加美平北公園便所	3	3,640	655	
71	フレンドシップパーク便所	14	8,800	1,584	

番号	共 済 目 的	延 面 積	共済責任額	申込分担金額	受領共済金額
72	牛 一 公 園 便 所	4 ^{m²}	4,320 ^{千円}	194 ^円	^円
73	富 士 見 公 園 便 所	2	1,630	293	
74	加 美 平 東 公 園 便 所	2	1,630	293	
75	東 町 公 園 便 所	3	7,100	1,278	
76	金 堀 公 園 便 所	3	7,100	1,278	
77	原ヶ谷戸東公園便所	1	4,950	222	
78	加 美 上 水 公 園 便 所	3	1,350	243	
79	も く せ い 公 園	3	1,350	243	
80	ひ ふ み 公 園	3	2,610	117	
81	熊 牛 公 園	10	7,350	1,323	
82	鍋ヶ谷戸公園	7	3,160	568	
83	牛 二 公 園	5	6,420	288	
84	第 一 小 学 校	5,575	1,025,000	62,316	
85	第 二 小 学 校	5,597	1,006,170	60,349	
86	第 三 小 学 校	5,337	986,910	56,337	
87	第 四 小 学 校	4,683	889,850	60,725	
88	第 五 小 学 校	4,995	1,071,600	61,987	
89	第 六 小 学 校	5,899	1,142,660	63,938	
90	第 七 小 学 校	5,620	996,260	59,089	
91	第 一 中 学 校	6,876	1,109,440	77,043	
92	第 二 中 学 校	6,737	1,200,460	73,047	
93	第 三 中 学 校	6,093	1,342,550	87,439	
94	第一学校給食センター	655	340,080	17,894	
95	第二学校給食センター	589	265,020	15,589	

番号	共 済 目 的	延 面 積	共済責任額	申込分担金額	受領共済金額
96	市 民 会 館	6,771 ^{m²}	2,880,270 ^{千円}	209,219 ^円	^円
97	福 庵	158	115,820	82,231	
98	さ くら 会 館	1,954	491,150	33,017	
99	中 央 図 書 館 (ガラス特約含む。)	2,949	1,688,498	151,637	
100	中 央 体 育 館	4,403	715,820	47,190	
101	福 生 地 域 体 育 館	1,492	1,133,360	51,000	
102	熊 川 体 育 館	1,558	407,260	21,700	
103	教 育 委 員 会 車 庫	59	2,480	446	
104	市 営 プ ー ル	526	11,345	8,183	
105	福生野球場管理事務所	130	21,170	1,307	
106	福生野球場内倉庫	10	800	144	
107	市営競技場管理事務所	481	139,120	6,845	
108	加 美 平 野 球 場	13	2,130	95	
109	福 東 少 年 野 球 場	25	5,200	935	
110	福 東 テ ニ ス コ ー ト 管 理 事 務 所	68	89,470	16,103	
111	武 蔵 野 台 テ ニ ス コ ー ト 管 理 事 務 所	52	14,160	2,548	
112	プ チ ギ ャ ラ リ ー	167	114,690	5,155	
113	文 化 財 倉 庫	50	4,960	892	
114	文 化 財 収 蔵 庫	127	16,620	2,991	
115	資 料 室 倉 庫	49	2,940	529	
合 計		123,383	31,528,088	2,574,453	518,490

イ 車両

車種	共済目的 台数	車 両 共 済			対物損害賠償共済			対人損害賠償共済		
		責任額	分担金	受領額	責任額	分担金	受領額	責任額	分担金	受領額
乗 用 車	9	千円 8,530	円 79,720	円 30,030	千円 45,000	円 41,490	円	無制限	円 63,630	円
貨物兼用乗用車	25	11,020	140,880	105,000	125,000	133,750	110,565	無制限	172,250	
貨 物 車	10	8,190	70,200		50,000	53,500		無制限	68,900	
消 防 車	6	42,620	39,767		30,000	16,120		無制限	15,207	
身体障害者用車	3	870	12,300		15,000	18,690		無制限	21,360	
起 震 車	1	22,210	12,102		5,000	6,230		無制限	7,120	
バ ス	1	1,970	11,560		5,000	5,630		無制限	9,200	
原動機付自転車	20	700	4,585		100,000	7,995		無制限	19,110	
作業用特殊車	9	10,070	55,662		45,000	56,150		無制限	92,640	
軽 貨 物 車	23	5,420	83,598	106,470	115,000	71,732		無制限	74,870	
合 計	107	111,600	510,374	241,500	535,000	411,287	110,565		544,287	

(4) 市民総合賠償補償保険加入状況（全国市長会）

ア 保険金額 852,099円

$$\begin{aligned} \text{内訳} \quad & \text{平成11年3月1日現在人口} \times \text{分担金額} = \text{保険金額} \\ & 62,197人 \times 13.70円 = 852,099円 \end{aligned}$$

イ 保険金受領内訳

受領内容	受領件数	受領金額
賠償保険金	2 件	677,029 円
補償保険金	1	30,000
合 計	3	707,029

2 市営住宅等の管理

(1) 住宅別管理状況

住 宅 名	構 造	管 理 戸 数			月額基本使用料
		計	面 積	型別戸数	
第一市営住宅	木 造	戸	33.0 ^{m²}	11 ^戸	3,800～12,000 ^円
		27	34.7	15	4,000～21,600
			39.6	1	5,600
第二市営住宅	鉄 筋	72	57.1	72	20,600～53,300
		45	38.6	6	6,100～18,300
			53.6	3	25,400
			55.1	2	16,800～26,100
	61.8	34	18,900～70,300		
第三市営住宅	鉄 筋	66	57.1	66	22,500～69,800
第四市営住宅	木 造	12	33.0	5	4,100
			34.7	5	4,300～8,200
			39.6	2	4,900
第五市営住宅	木 造	8	34.7	6	4,000～34,900
			39.6	2	4,600
小 計		230			
特 定 公 共 賃 貸 住 宅	鉄 筋	1	LSA	1	76,000
			21.0		
合 計		231			

(2) 木造住宅除却状況

過年度除却戸数	1 3 3 戸
当年度除却戸数	0 戸
除 却 合 計	1 3 3 戸

3 寄 附

(1) 土 地

寄 附 者	土 地 の 所 在	面 積	備 考
(株) 朝 商 代表取締役 朝倉基安	福生市大字熊川字東361番3	40.54 ^{m²}	道路用地
渋谷 昭 子	福生市大字福生字奈賀945番16	11.7	〃
殖産住宅相互(株) 代表取締役 南江恭一	福生市大字熊川字武蔵野1414番地93外	345.81	〃
(株) 瑞穂第一不動産 代表取締役 天野盛行	福生市大字熊川字北602番地6	14.66	〃
栗 原 一 雄	福生市大字福生字奈賀944番15外	40.39	〃
宮 岡 一 雄	福生市大字熊川字東331番の内外	330.08	公共用地
(株) 東 栄 住 宅 代表取締役 佐々野俊彦	福生市大字熊川字武蔵野2467番の内	109.92	道路用地

(2) 物品・現金

寄 附 者	寄 附 物 品 等	備 考
福生市商工会婦人部	図 書	教育行政
日本電信電話(株) 多摩中央支店	現 金	〃
尾 形 和 己	トレーニング用備品	〃
東京福生ライオンズクラブ	図 書	〃
青梅信用金庫 理事長 大杉 俊夫	現 金	〃
東京福生ライオンズクラブ	モ ニ ュ メ ン ト	商 工 行 政

4 庁舎管理

(1) 本庁舎会議室使用状況

(単位：回)

月	会議室名	3階第1 会議室	2階第2 会議室	2階第3 会議室	地下第4 会議室	地下第5 会議室	合計
4		30					30
5		31					31
6		30					30
7		31					31
8		31					31
9		30	17	10	1	5	63
10		31	18	20	31	5	105
11		30	18	25	28	27	128
12		31	19	17	31	6	104
12年1		31	18	15	31	4	99
2		29	14	24	29	7	103
3		31	18	24	30	3	106
合計		366	122	135	181	57	861

(2) もくせい会館会議室使用状況

(単位：回)

会議室名 月	2階小 会議室	200 会議室	201 会議室	202 会議室	203 会議室	301 ホール	302 ホール	3階ホール 控室	地 下 会議室	合 計
4	30	30	30	30	30	29	23	17	30	249
5	31	30	30	14	15	19	18	12	19	188
6	30	18	18	22	20	20	19	14	30	191
7	31	12	12	19	20	21	17	10	30	172
8	31	22	22	20	18	23	17	14	7	174
9	30	11	11	21	19	18	15	11	0	136
10	31	12	12	22	18	19	16	13	5	148
11	30	9	9	20	19	17	18	12	5	139
12	31	25	25	15	12	12	7	6	0	133
12年1	31	31	31	15	14	22	20	12	19	195
2	29	29	29	18	18	22	22	21	29	217
3	31	31	31	17	18	24	25	23	31	231
合 計	366	260	260	233	221	246	217	165	205	2,173

(3) 庁舎等管理委託

委託件名	委託料		備考
	年額	月額	
清掃委託	13,587,840 円	1,132,320 円	
冷暖房空調設備保守委託	2,698,500		
自家発電機保守委託	420,000		
電話交換機保守委託	945,000	78,750	
駐車場整理委託	2,761,836		単価契約
電気保安業務委託	642,720		
便器管（薬品）清掃委託	1,106,006		年6回
議場等放送設備保守委託	193,725		年2回
消防設備保守委託	209,895		年2回
樹木せん定委託	388,500		
受水槽等清掃委託	829,500		年4回
ボイラーばい煙測定委託	57,750		年1回
重油タンク清掃委託	84,000		年1回
空気清浄機保守委託	799,365		年6回
事務所移転運搬委託	816,900		

(4) 庁舎防火管理

防火管理者 村野和男

(5) 庁舎前庭駐車場利用状況

月	区分	午前の平均台数	午後の平均台数	1日の平均台数	1時間当り 平均台数	稼働日数
		台	台	台	台	日
4		246	246	491	70	21
5		247	239	486	69	18
6		245	233	478	68	22
7		227	223	451	64	21
8		215	212	427	61	22
9		227	209	436	62	20
10		224	219	442	63	20
11		228	211	439	63	20
12		226	211	438	63	19
12年1		223	220	444	63	19
2		245	235	480	69	20
3		238	240	478	68	22
平均		233	225	458	65	20

電 算 事 務 係

1 電子計算機・OA関係事務

(1) 基幹系システム

◆業務一覧

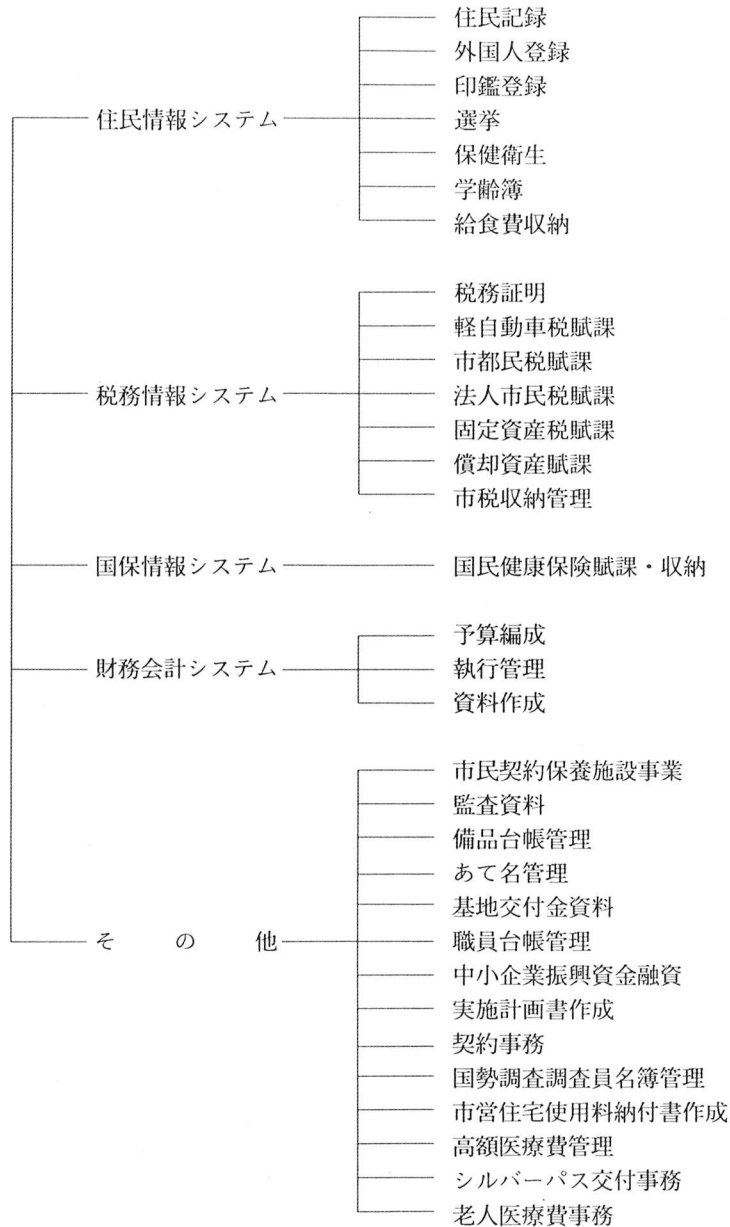

◆機器設置状況

メインコンピュータ	1台
サーバ	2台
パソコン	66台
端末機	33台
プリンター	36台

◆委託処理業務（完全委託）

- ・議員報酬等電算委託
- ・職員給与計算電算委託
- ・幼稚園就園奨励費電算委託
- ・国民年金電算委託
- ・下水道水洗化普及事務電算委託
- ・下水道受益者負担金計算事務委託

(2) 小規模システム

(単位：台)

業 務	サーバ	パソコン	プリンター	端 末 機 専 用 機
ホームページ	1	2	2	
契約・検査管理		1	1	
土地評価、家屋評価		5	2	
広報編集			1	2
市営住宅家賃計算		1	1	
例規集システム	1	2	1	
災害情報システム		1	1	
戸籍システム	3		2	4
実績報告・調整交付金		1	1	
航空機騒音測定処理		1	1	
広域処分組合との通信連絡		1	1	
生活保護	1		3	3
障害福祉		3	2	
介護保険	2	9	2	
保育所入所等		2	1	1
学童クラブ育成料徴収		1	1	
公園工事積算等		1	1	
土木積算		2	2	
下水道工事積算		2	2	
水道料金徴収業務等		8	6	
インターネット検索		1	1	
献立作成等		2	2	
収蔵資料管理		1	1	
体力測定・診断		1	1	
ポスター・チラシ作成、講座管理等		6	5	
貸出・返却等	1	24	7	
合 計	9	78	51	10

(3) 一般事務用パソコン

◆機器設置状況

パソコン	87台
プリンター	37台

◆特徴的な業務一覧

- ・ 財政課 当初予算資料、財政公表資料
- ・ 税務課 市税概要、たばこ税集計
- ・ 秘書広報課 スケジュール、航空機の騒音・飛行回数等の集計
- ・ 庶務課 公職者名簿整理、国勢調査調査区整理
- ・ 文書職員課 辞令書作成、市町村共済組合、退職手当組合、職員定期健康診断
- ・ 地域防災課 消防、災害対策、交通災害共済、自転車対策、交通安全対策
- ・ 経済課 七夕、桜まつり等会計処理
- ・ 清掃課 収集運搬委託料積算
- ・ 介護保険課 被保険者資格・給付管理、介護認定審査会、一時判定・調査情報管理
- ・ 児童課（児童保育） 保育運営費支払
- ・ 児童課（児童館） 児童指導員報酬支払明細
- ・ 健康管理課 蓄犬登録
- ・ 教育・庶務課 学齢簿管理、施設台帳管理等
- ・ 社会教育課 住所録作成

(4) 11年度の取組状況 —主要な施策の概要欄参照—

2 浄書及び印刷関係事務

(1) 本庁舎（第二、第三庁舎を含む。）内設置の複写機9台を一括管理とし、事務の簡素化・コストダウンに努めた。

(2) 機器の設置状況

ワードプロセッサ	60台（文書変換器1台を含む。）
自動印刷機	1台
自動印刷機（ソーター付）	1台
複写機	9台（一括管理）
カラー複写機	1台
丁合機	1台
断裁機	1台
紙揃え機	1台
穿孔機 <small>せんこう</small>	2台

③ 複写・印刷用紙の発注

用 紙 の 種 類	枚 数
再 生 紙 (A 4 、 ホ ワ イ ト)	1, 7 7 2, 5 0 0 枚
” (A 3 、 ホ ワ イ ト)	6 6, 0 0 0
” (B 4 、 ホ ワ イ ト)	1 0 7, 5 0 0
” (B 5 、 ホ ワ イ ト)	8 2, 5 0 0
厚 紙 (A 4 、 9 0 K)	
” (A 4 、 1 1 0 K)	
” (A 4 、 1 3 5 K)	
” (A 3 、 1 1 0 K)	
” (A 3 、 1 3 5 K)	
” (B 4 、 9 0 K)	
” (B 4 、 1 3 5 K)	
合 計	2, 0 2 8, 5 0 0