

## 上水道の沿革と拡張工事

当町の水道事業は昭和27年12月26日簡易水道の認可を得て、福生町大字福生2.250番地に水源池と浄水場を設置、本町、志茂、牛浜の大部分を給水区域とし事業を開始した。創設当時の規模は給水計画人口4,800人、給水量1人1日最大150ℓとしたが、その後給水人口の増加により源水に不足を来し昭和29年10月27日、上水道事業に変更の認可と同時に第1期拡張工事の認可を得て30年度から3ヶ年をもつて、福生町大字福生214番地に第2水源をさく井、導水管450mを敷設して浄水場に送水、一方配水池1池を増設して配水管の整備、拡充を図り給水人口6,700人に区域が拡大された。しかるにその後人口の増加と相まって駐留軍々人ハウスが集団的に増加してきた為、第2期の拡張が必要となり、昭和33年8月29日厚生省の認可を得て、向う5ヶ年の継続事業として総工費1億2千8百万円の工事を行っている。その概要は給水区域を福生町全域とし計画人口20,000人、1日3,000立方メートルの給水を目標に水源3ヶ所を増設し福生公園東側に既設浄水場と同規模の第2浄水場を新設、これより主として熊川地区へ給水する計画である。

なお昭和34年度には駐留軍ハウス専用の多摩台浄水場を買収し施設の充実を図った。

## 給水使用料

(単位円)

| 種 別        | 家事用             | 営業用 | 特殊営業用 | 湯屋用   | 公益慈善用 | 共用栓     |
|------------|-----------------|-----|-------|-------|-------|---------|
| 基本水量       | 3m <sup>3</sup> | 10  | 20    | 300   | 10    | 1戸ごとに 8 |
| 基本料金       | 140             | 240 | 400   | 3,600 | 180   | 130     |
| 超過料金(二方立米) | 18              | 25  | 25    | 12    | 20    | 17      |

## 予 算 (35年度)

| 才 入    |            |            | 才 出   |            |            |
|--------|------------|------------|-------|------------|------------|
| 科 目    | 本年度予算額     | 前年度予算額     | 科 目   | 本年度予算額     | 前年度予算額     |
| 使用料手数料 | 15,306,900 | 10,269,800 | 上水道費  | 3,866,200  | 3,426,400  |
| 委託工事収入 | 360,000    | 271,800    | 営繕費   | 4,045,000  | 3,345,000  |
| 繰入金    | 1,600,000  | 400,000    | 拡張工事費 | 7,408,100  | 2,165,270  |
| 繰越金    | 800,000    | 100,000    | 公債費   | 2,650,100  | 2,078,430  |
| 雑収入    | 112,500    | 174,500    | 諸支出金  | 10,000     | 1,000      |
| 計      | 18,179,400 | 11,216,100 | 予備費   | 200,000    | 200,000    |
|        |            |            | 計     | 18,179,400 | 11,216,100 |

## 決 算 (34年度見込)

|     |            |
|-----|------------|
| 才 入 | 33,523,100 |
| 才 出 | 28,362,200 |
| 差 引 | 5,160,900  |

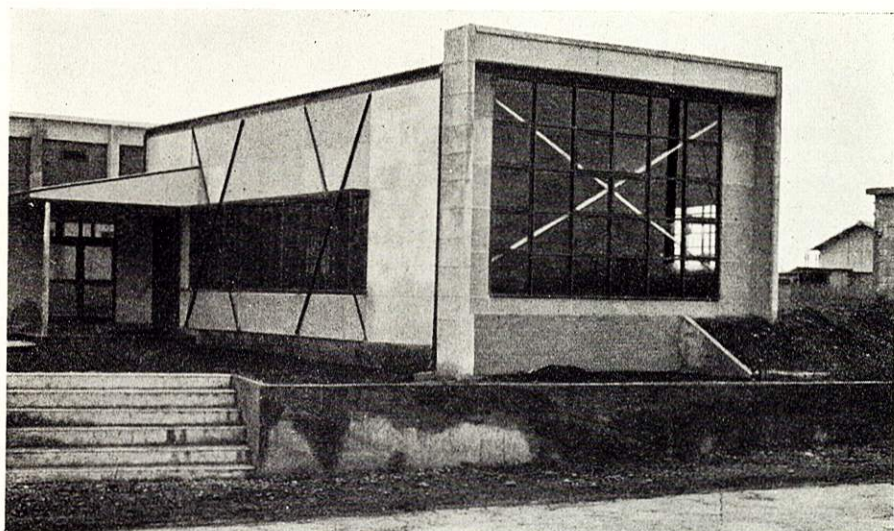

第二浄水場

過去 6 年普及状況

| 年 度 | 給 水 戸 数 | 1日最大給水量           | 給 水 使 用 料  | 普 及 率 |
|-----|---------|-------------------|------------|-------|
| 29  | 324戸    | 201m <sup>3</sup> | 426.008    | 3%    |
| 30  | 581     | 536               | 2.969.535  | 22    |
| 31  | 1.395   | 1.038             | 4.634.337  | 28    |
| 32  | 1.905   | 1.238             | 7.625.615  | 31    |
| 33  | 2.326   | 1.570             | 10.217.073 | 36    |
| 34  | 3.215   | 2.530             | 12.439.600 | 48    |

用途別戸数及給水量

| 区 分       | 戸 数     |       | 年 間 給 水 量             |       | 1戸1ヶ月当り<br>平均使用量 |
|-----------|---------|-------|-----------------------|-------|------------------|
|           | 使 用 戸 数 | 比 率   | 使 用 水 量               | 比 率   |                  |
| 家 事 用     | 3.101戸  | 96.4% | 536.881m <sup>3</sup> | 84.9% | 17m <sup>3</sup> |
| 营 業 用     | 39      | 1.2   | 39.869                | 6.3   | 100              |
| 公 益 慈 善 用 | 18      | 0.6   | 15.883                | 2.5   | 88               |
| 湯 屋 用     | 4       | 0.1   | 21.156                | 3.3   | 529              |
| 共 用 栓     | 53      | 1.7   | 18.634                | 3.0   | 351              |
| 計         | 3.215   | 100.0 | 632.415               | 100.0 | 19               |

送配水管延長と附属器具

| 種 別   | 導 水 管 | 配 水 管  | 制 水 弁 | 消 火 栓 |
|-------|-------|--------|-------|-------|
| 鋳 鉄 管 | —m    | 2.200m | —     | —     |
| 石 綿 管 | 871   | 27.656 | —     | —     |
| 計     | 871   | 29.856 | 5     | 93    |